УТВЕРЖДАЮ
Директор МБУ ДО ЦДО «Поиск»
города Нефтеюганска
_____ И.А.Шейфер-Грушко
«15» 01 2016г.

ПАСПОРТ ДОСТУПНОСТИ
объекта социальной инфраструктуры (ОСИ)

муниципального бюджетного учреждения дополнительного образования
«Центр дополнительного образования Поиск» города Нефтеюганска

1. Общие сведения об объекте

1.1.Наименование (вид) объекта **муниципальное бюджетное учреждение дополнительного образования «Центр дополнительного образования Поиск».**
1.2.Адрес объекта: **628310, Российская Федерация, Тюменская область, Ханты-Мансийский автономный округ-Югра, город Нефтеюганск, 16а микрорайон, строение 84, помещение 2.**
1.3.Сведения о размещении объекта:
- отдельно стоящее здание **4**этажа, **7626,5 кв.м.**
- часть здания **3-4**этаж (или на _____ этаже), **2089,3кв.м.**
- наличие прилегающего земельного участка **да: 12035кв.м**
1.4.Год постройки здания**2007г.**, последнего капитального ремонта **не проводился.**
1.5.Дата предстоящих плановых ремонтных работ: *текущего***июнь2017г.**, *капитального* **не планируется.**

Сведения об организации, расположенной на объекте

1.6.Название организации (учреждения), (полное юридическое наименование – согласно Уставу, краткое наименование) **муниципальное бюджетное учреждение дополнительного образования «Центр дополнительного образования Поиск», МБУ ДО ЦДО «Поиск».**
1.7.Юридический адрес организации (учреждения) **628310, Российская Федерация, Тюменская область, Ханты-Мансийский автономный округ-Югра, город Нефтеюганск, 16а микрорайон, строение 84, помещение 2.**
1.8.Основание для пользования объектом (оперативное управление, аренда, собственность)**оперативное управление.**
1.9.Форма собственности (государственная, негосударственная) **государственная.**
1.10.Территориальная принадлежность (*федеральная, региональная, муниципальная*)**муниципальная.**
1.11.Вышестоящая организация (*наименование*) **Департамент образования и молодёжной политики администрации города Нефтеюганска.**

1.12.Адрес вышестоящей организации, другие координаты **628309, Российская Федерация, Ханты-Мансийский автономный округ - Югра, город Нефтеюганск, 1 микрорайон, здание № 30 (вторая часть).**

2. Характеристика деятельности организации на объекте
(по обслуживанию населения)

2.1.Сфера деятельности (*здравоохранение, образование, социальная защита, физическая культура и спорт, культура, связь и информация, транспорт, жилой фонд, потребительский рынок и сфера услуг, другое):***образование.**
2.2.Виды оказываемых услуг:**образовательная деятельность.**
2.3.Форма оказания услуг: (**на объекте**, с длительным пребыванием, в т.ч. проживанием, на дому, дистанционно)
2.4.Категории обслуживаемого населения по возрасту: (**дети**, взрослые трудоспособного возраста, пожилые; все возрастные категории)
2.5.Категории обслуживаемых инвалидов: *инвалиды, передвигающиеся на коляске, инвалиды с нарушениями опорно-двигательного аппарата; нарушениями зрения, нарушениями слуха, нарушениями умственного развития:*
2.6.Плановая мощность: посещаемость (количество обслуживаемых в день), вместимость, пропускная способность: 400 человек в день.
2.7.Участие в исполнении ИПР инвалида, ребенка-инвалида (да, нет): **нет**

3. Состояние доступности объекта

3.1.Путь следования к объекту пассажирским транспортом
(описать маршрут движения с использованием пассажирского транспорта)
маршрутные автобусы № 4, 3к, 7 до остановки «Гимназия»;
маршрутные автобусы № 3, 9, 4 до остановки «Каприз»;
маршрутный автобус № 2 до остановки «МЖК».
наличие адаптированного пассажирского транспорта к объекту **нет.**
3.2.Путь к объекту от ближайшей остановки пассажирского транспорта:
3.2.1. расстояние до объекта от остановки транспорта**380**м.
3.2.2. время движения (пешком) **10мин.**
3.2.3. наличие выделенного от проезжей части пешеходного пути (***да****, нет*),
3.2.4. Перекрестки: **нерегулируемые***; регулируемые, со звуковой сигнализацией, таймером; нет*
3.2.5. Информация на пути следования к объекту: *акустическая, тактильная,* **визуальная***; нет*
3.2.6.Перепады высоты на пути: *есть,* **нет** (описать)
Их обустройство для инвалидов на коляске: *да,* **нет** (описать)
3.3.Организация доступности объекта для инвалидов – форма обслуживания*

№ п/п	Категория инвалидов (вид нарушения)	Вариант организации доступности объекта (формы обслуживания)*
1.	Все категории инвалидов и МГН	**ДУ**
	в том числе инвалиды:	
2	передвигающиеся на креслах-колясках	**ДУ**
3	с нарушениями опорно-двигательного аппарата	**ДУ**
4	с нарушениями зрения	**ДУ**
5	с нарушениями слуха	**ДУ**
6	с нарушениями умственного развития	**А**

* - указывается один из вариантов: «А», «Б», «ДУ», «ВНД»

3.4 Состояние доступности основных структурно-функциональных зон

№ п \п	Основные структурно-функциональные зоны	Состояние доступности, в том числе для основных категорий инвалидов**
1	Территория, прилегающая к зданию (участок)	**ДП - В**
2	Вход (входы) в здание	**ДЧ-И (О,Г)**
3	Путь (пути) движения внутри здания (в т.ч. пути эвакуации)	**ДЧ-И (О,Г)**
4	Зона целевого назначения здания (целевого посещения объекта)	**ДЧ-И (О,Г)**
5	Санитарно-гигиенические помещения	**ДЧ-И (О,Г)**
6	Система информации и связи (на всех зонах)	**ВНД**
7	Пути движения к объекту (от остановки транспорта)	**ДЧ-И (О,Г)**

** Указывается: ДП-В - доступно полностью всем; ДП-И (К, О, С, Г, У) – доступно полностью избирательно (указать категории инвалидов); ДЧ-В - доступно частично всем; ДЧ-И (К, О, С, Г, У) – доступно частично избирательно (указать категории инвалидов); ДУ - доступно условно, ВНД – временно недоступно

3.5.Итоговое заключение о состоянии доступности ОСИ: Объект социальной инфраструктуры муниципальное бюджетное учреждение дополнительного образования «Центр дополнительного образования «Поиск» доступен для категорий инвалидов с нарушением слуха, умственного развития. Необходимо адаптировать вход в здание, санитарно-гигиенические помещения, систему информации на объекте, пути движения к объекту путем применения индивидуальных решений с ТСР.

4. Управленческое решение

4.1. Рекомендации по адаптации основных структурных элементов объекта

№ п/п	Основные структурно-функциональные зоны объекта	Рекомендации по адаптации объекта (вид работы)*
1	Территория, прилегающая к зданию (участок)	**не нуждается**
2	Вход (входы) в здание	**индивидуальное решение с ТСР**
3	Путь (пути) движения внутри здания (в т.ч. пути эвакуации)	**технические решения не возможны-организация альтернативной формы обслуживания**
4	Зона целевого назначения здания (целевого посещения объекта)	**индивидуальное решение с ТСР**
5	Санитарно-гигиенические помещения	**индивидуальное решение с ТСР**
6	Система информации на объекте (на всех зонах)	**индивидуальное решение с ТСР**
7	Пути движения к объекту (от остановки транспорта)	**индивидуальное решение с ТСР**
8	Все зоны и участки	**индивидуальное решение с ТСР**

*- указывается один из вариантов (видов работ): не нуждается; ремонт (текущий, капитальный); индивидуальное решение с ТСР; технические решения невозможны – организация альтернативной формы обслуживания

4.2. Период проведения работ**: не планируется**.
в рамках исполнения _____
(указывается наименование документа: программы, плана)

4.3 Ожидаемый результат (по состоянию доступности) после выполнения работ по адаптации _____
Оценка результата исполнения программы, плана (по состоянию доступности) _____
4.4. Для принятия решения **требуется**, не требуется*(нужное подчеркнуть):*
Согласование.
Имеется заключение уполномоченной организации о состоянии доступности объекта (*наименование документа и выдавшей его организации, дата*), прилагается**нет**
4.5. Информация размещена (обновлена) на Карте доступности субъекта Российской Федерации дата **размещена.**
(наименование сайта, портала) http://poiskuganskru/, https://2gis.ru.

5. Особые отметки

Паспорт сформирован на основании:

1.Анкеты (информации об объекте) от «____» __ _____ 20____**г.,**

2.Акта обследования объекта: № акта _____ от «____» _____ 20____ г.

3.Решения Комиссии _____ от «____» _____ 20____ г.

УТВЕРЖДАЮ
Директор МБУ ДО ЦДО «Поиск»
города Нефтеюганска
_____И.А.Шейфер-Грушко
«_15_» _5_ 01_____2016г.

АНКЕТА
(информация об объекте социальной инфраструктуры)
К ПАСПОРТУ ДОСТУПНОСТИ ОСИ

муниципального бюджетного учреждения дополнительного образования «Центр дополнительного образования Поиск» города Нефтеюганска

1. Общие сведения об объекте

1.1.Наименование (вид) объекта**муниципальное бюджетное учреждение дополнительного образования «Центр дополнительного образования Поиск».**
628310, Российская Федерация, Тюменская область, Ханты-Мансийский автономный округ-Югра, город Нефтеюганск, 16а микрорайон, строение 84, помещение 2.
1.3.Сведения о размещении объекта:
- отдельно стоящее здание **4**этажа, **7626,5 кв.м.**
- часть здания **3-4**этаж (или на _____ этаже), **2089,3 кв.м.**
- наличие прилегающего земельного участка **да: 12035 кв.м**

1.4.Год постройки здания**2007г.**, последнего капитального ремонта **не проводился.**
1.5.Дата предстоящих плановых ремонтных работ: *текущего***июнь 2017г.**, *капитального* **не планируется.**

Сведения об организации, расположенной на объекте

1.6.Название организации (учреждения), (полное юридическое наименование – согласно Уставу, краткое наименование) **муниципальное бюджетное учреждение дополнительного образования «Центр дополнительного образования Поиск», МБУ ДО ЦДО «Поиск».**
1.7.Юридический адрес организации (учреждения) **628310, Российская Федерация, Тюменская область, Ханты-Мансийский автономный округ-Югра, город Нефтеюганск, 16а микрорайон, строение 84, помещение 2.**
1.8.Основание для пользования объектом (оперативное управление, аренда, собственность)**оперативное управление.**
1.9.Форма собственности (государственная, негосударственная) **государственная.**
1.10.Территориальная принадлежность (*федеральная, региональная, муниципальная*)**муниципальная.**

1.11.Вышестоящая организация (*наименование*) **Департамент образования и молодёжной политики администрации города Нефтеюганска.**
1.12.Адрес вышестоящей организации, другие координаты **628309, Российская Федерация, Ханты-Мансийский автономный округ - Югра, город Нефтеюганск, 1 микрорайон, здание № 30 (вторая часть).**

2. Характеристика деятельности организации на объекте
(по обслуживанию населения)

2.1.Сфера деятельности (*здравоохранение, образование, социальная защита, физическая культура и спорт, культура, связь и информация, транспорт, жилой фонд, потребительский рынок и сфера услуг, другое):* **образование.**
2.2.Виды оказываемых услуг: **образовательная деятельность.**
2.3.Форма оказания услуг: (**на объекте**, с длительным пребыванием, в т.ч. проживанием, на дому, дистанционно)
2.4.Категории обслуживаемого населения по возрасту: (**дети**, взрослые трудоспособного возраста, пожилые; все возрастные категории)
2.5.Категории обслуживаемых инвалидов: *инвалиды, передвигающиеся на коляске, инвалиды с нарушениями опорно-двигательного аппарата; нарушениями зрения, нарушениями слуха, нарушениями умственного развития.*
2.6.Плановая мощность: посещаемость (количество обслуживаемых в день), вместимость, пропускная способность: 400 человек в день.
2.7.Участие в исполнении ИПР инвалида, ребенка-инвалида (да, нет): **нет**

3. Состояние доступности объекта

3.1.Путь следования к объекту пассажирским транспортом
(описать маршрут движения с использованием пассажирского транспорта)
маршрутные автобусы № 4, 3к, 7 до остановки «Гимназия»;
маршрутные автобусы № 3, 9, 4 до остановки «Каприз»;
маршрутный автобус № 2 до остановки «МЖК».
наличие адаптированного пассажирского транспорта к объекту **нет.**
3.2.Путь к объекту от ближайшей остановки пассажирского транспорта:
3.2.1. расстояние до объекта от остановки транспорта **380**м.
3.2.2. время движения (пешком) **10мин.**
3.2.3. наличие выделенного от проезжей части пешеходного пути (***да***, *нет*),
3.2.4. Перекрестки: **нерегулируемые***; регулируемые, со звуковой сигнализацией, таймером; нет*
3.2.5. Информация на пути следования к объекту: *акустическая, тактильная,* **визуальная***; нет*

3.2.6.Перепады высоты на пути: *есть,* **нет** (описать)

Их обустройство для инвалидов на коляске: *да,* **нет** (описать)

3.3 Вариант организации доступности ОСИ (формы обслуживания)* с учетом СП 35-101-2001

№ п/п	Категория инвалидов (вид нарушения)	Вариант организации доступности объекта
1.	Все категории инвалидов и МГН	
	в том числе инвалиды:	ДУ
2	передвигающиеся на креслах-колясках	**ДУ**
3	с нарушениями опорно-двигательного аппарата	**ДУ**
4	с нарушениями зрения	**ДУ**
5	с нарушениями слуха	**ДУ**
6	с нарушениями умственного развития	**ДУ**

* - указывается один из вариантов: «А», «Б», «ДУ», «ВНД»

4. Управленческое решение (предложения по адаптации основных структурных элементов объекта)

№ п \п	Основные структурно-функциональные зоны объекта	Рекомендации по адаптации объекта (вид работы)*
1	Территория, прилегающая к зданию (участок)	**не нуждается**
2	Вход (входы) в здание	**индивидуальное решение с ТСР**
3	Путь (пути) движения внутри здания (в т.ч. пути эвакуации)	**Технические решения невозможны- организация альтернативной формы обслуживания**
4	Зона целевого назначения (целевого посещения объекта)	**индивидуальное решение с ТСР**
5	Санитарно-гигиенические помещения	**индивидуальное решение с ТСР**
6	Система информации на объекте (на всех зонах)	**индивидуальное решение с ТСР**
7	Пути движения к объекту (от остановки транспорта)	**индивидуальное решение с ТСР**
8.	Все зоны и участки	**индивидуальное**

		решение с ТСР

*- указывается один из вариантов (видов работ): не нуждается; ремонт (текущий, капитальный); индивидуальное решение с ТСР; технические решения невозможны – организация альтернативной формы обслуживания

Размещение информации на Карте доступности субъекта Российской Федерации:**размещено**

Ирина Анатольевна Шейфер-Грушко, директор муниципального бюджетного учреждения дополнительного образования «Центр дополнительного образования «Поиск»г.Нефтеюганска, тел.8(3463) 23-66-56.

Директор. / / **И.А. Шейфер-Грушко**

(подпись, Ф.И.О., должность; координаты для связи уполномоченного представителя объекта)

УТВЕРЖДАЮ
Директор МБУ ДО ЦДО «Поиск»
города Нефтеюганска
_____ И.А.Шейфер-Грушко
«15» 11 2016г.

АКТ ОБСЛЕДОВАНИЯ
объекта социальной инфраструктуры
К ПАСПОРТУ ДОСТУПНОСТИ ОСИ
муниципального бюджетного учреждения дополнительного образования
«Центр дополнительного образования Поиск» города Нефтеюганска

1. Общие сведения об объекте

1.1.Наименование (вид) объекта **муниципальное бюджетное учреждение дополнительного образования «Центр дополнительного образования Поиск».**
1.2.Адрес объекта: **628310, Российская Федерация, Тюменская область, Ханты-Мансийский автономный округ-Югра, город Нефтеюганск, 16а микрорайон, строение 84, помещение 2.**
1.3.Сведения о размещении объекта:
- отдельно стоящее здание **4**этажа, **7626,5 кв.м.**
- часть здания **3-4**этаж (или на _____ этаже), **2089,3кв.м.**
- наличие прилегающего земельного участка **да: 12035кв.м**
1.4.Год постройки здания**2007г.**, последнего капитального ремонта **не проводился.**
1.5.Дата предстоящих плановых ремонтных работ: *текущего***июнь2017г.**, *капитального* **не планируется.**

Сведения об организации, расположенной на объекте

1.6.Название организации (учреждения), (полное юридическое наименование – согласно Уставу, краткое наименование) **муниципальное бюджетное учреждение дополнительного образования «Центр дополнительного образования Поиск», МБУ ДО ЦДО «Поиск».**
1.7.Юридический адрес организации (учреждения) **628310, Российская Федерация, Тюменская область, Ханты-Мансийский автономный округ-Югра, город Нефтеюганск, 16а микрорайон, строение 84, помещение 2.**

2. Характеристика деятельности организации на объекте
(по обслуживанию населения)
Дополнительная информация: **дополнительное образование.**

3. Состояние доступности объекта

3.1.Путь следования к объекту пассажирским транспортом
(описать маршрут движения с использованием пассажирского транспорта)
маршрутные автобусы № 4, 3к, 7 до остановки «Гимназия»;
маршрутные автобусы № 3, 9, 4 до остановки «Каприз»;
маршрутный автобус № 2 до остановки «МЖК».
наличие адаптированного пассажирского транспорта к объекту **нет.**
3.2.Путь к объекту от ближайшей остановки пассажирского транспорта:
3.2.1. расстояние до объекта от остановки транспорта**380**м.
3.2.2. время движения (пешком) **10мин.**
3.2.3. наличие выделенного от проезжей части пешеходного пути (***да***, *нет*),
3.2.4. Перекрестки: **нерегулируемые***; регулируемые, со звуковой сигнализацией, таймером; нет*
3.2.5. Информация на пути следования к объекту: *акустическая, тактильная,* **визуальная***; нет*
3.2.6.Перепады высоты на пути: *есть,* **нет** (описать)
Их обустройство для инвалидов на коляске: *да,* **нет** (описать)
3.3.Организация доступности объекта для инвалидов – форма обслуживания*

№ п/п	Категория инвалидов (вид нарушения)	Вариант организации доступности объекта (формы обслуживания)*
1.	Все категории инвалидов и МГН	**ДУ**
	в том числе инвалиды:	
2	передвигающиеся на креслах-колясках	**ДУ**
3	с нарушениями опорно-двигательного аппарата	**ДУ**
4	с нарушениями зрения	**ДУ**
5	с нарушениями слуха	**ДУ**
6	с нарушениями умственного развития	**А**

* - указывается один из вариантов: «А», «Б», «ДУ», «ВНД»

3.4. Состояние доступности основных структурно-функциональных зон

№ п/п	Основные структурно-функциональные зоны	Состояние доступности, в том числе для основных категорий инвалидов**	Приложение	
			№ на плане	№ фото

1	Территория, прилегающая к зданию (участок)	ДП-В	Схема №1	1
2	Вход (входы) в здание	ДЧ-И(О,Г)	Схема №2	2,3
3	Путь (пути) движения внутри здания (в т.ч. пути эвакуации)	ДЧ-И(О,Г)	Схема №3	3,4,7,9
4	Зона целевого назначения здания (целевого посещения объекта)	ДЧ-И(О,Г)	Схема №4	-
5	Санитарно-гигиенические помещения	ДЧ-И(О,Г)	Схема №5	8
6	Система информации и связи (на всех зонах)	ВНД	-	-
7	Пути движения к объекту (от остановки транспорта)	ДЧ-И(О,Г)	Схема №6	-

** Указывается: ДП-В - доступно полностью всем; ДП-И (К, О, С, Г, У) – доступно полностью избирательно (указать категории инвалидов); ДЧ-В - доступно частично всем; ДЧ-И (К, О, С, Г, У) – доступно частично избирательно (указать категории инвалидов); ДУ - доступно условно, ВНД - недоступно

3.5. ИТОГОВОЕ ЗАКЛЮЧЕНИЕ о состоянии доступности ОСИ: Объект социальной инфраструктуры муниципальное бюджетное учреждение дополнительного образования «Центр дополнительного образования «Поиск» доступен для категорий инвалидов с нарушением слуха, умственного развития. Необходимо адаптировать вход в здание, санитарно-гигиенические помещения, систему информации на объекте, пути движения к объекту путем применения индивидуальных решений с ТСР.

4. Управленческое решение (проект) **не имеется**

4.1. Рекомендации по адаптации основных структурных элементов объекта:

№ п \п	Основные структурно-функциональные зоны объекта	Рекомендации по адаптации объекта (вид работы)*
1	Территория, прилегающая к зданию (участок)	**не нуждается**
2	Вход (входы) в здание	**индивидуальное решение с ТСР**

3	Путь (пути) движения внутри здания (в т.ч. пути эвакуации)	**технические решения невозможны – организация альтернативной формы обслуживания**
4	Зона целевого назначения здания (целевого посещения объекта)	**индивидуальное решение с ТСР**
5	Санитарно-гигиенические помещения	**индивидуальное решение с ТСР**
6	Система информации на объекте (на всех зонах)	**индивидуальное решение с ТСР**
7	Пути движения к объекту (от остановки транспорта)	**индивидуальное решение с ТСР**
8.	Все зоны и участки	**индивидуальное решение с ТСР**

*- указывается один из вариантов (видов работ): не нуждается; ремонт (текущий, капитальный); индивидуальное решение с ТСР; технические решения невозможны – организация альтернативной формы обслуживания

4.2. Период проведения работ: **не планируется**
в рамках исполнения _____
(указывается наименование документа: программы, плана)

4.3 Ожидаемый результат (по состоянию доступности) после выполнения работ по адаптации _____
Оценка результата исполнения программы, плана (по состоянию доступности) _____

4.4. Для принятия решения **требуется**, не требуется *(нужное подчеркнуть):*
4.4.1. согласование на Комиссии _____
_____
(наименование Комиссии по координации деятельности в сфере обеспечения доступной среды жизнедеятельности для инвалидов и других МГН)
4.4.2. согласование работ с надзорными органами (*в сфере проектирования и строительства, архитектуры, охраны памятников, другое - указать)*
_____
_____
4.4.3. техническая экспертиза; разработка проектно-сметной документации;
4.4.4. согласование с вышестоящей организацией (собственником объекта);
4.4.5. согласование с общественными организациями инвалидов _____;
4.4.6. другое _____.

Имеется заключение уполномоченной организации о состоянии доступности объекта (*наименование документа и выдавшей его организации, дата*), прилагается

_____

_____

4.7. Информация может быть размещена (обновлена) на Карте доступности субъекта Российской Федерации_____

_____

(наименование сайта, портала)

5. Особые отметки

ПРИЛОЖЕНИЯ:

Результаты обследования:
1. Территории, прилегающей к объекту: **схема № 1на 1л.**
2. Входа (входов) в здание: **схема № 2на 1л.**
3. Путей движения в здании: **схема № 3на 1л.**
4. Зоны целевого назначения объекта: **схема № 4на 1л.**
5. Санитарно-гигиенических помещений: **схема № 5на 1л.**
6. Системы информации (и связи) на объекте: **нет**

Результаты фотофиксации на объекте **есть** на **9 л.**
Поэтажные планы, паспорт БТИ **есть** на **12 л.**
Другое (в том числе дополнительная информация о путях движения к объекту)_____

_____

_____

_____

Руководитель
рабочей группы
Директор МБУ ДО ЦДО "Поиск" И.А.Шейфер-Грушко _____
(Должность, Ф.И.О.) (Подпись)

Члены рабочей группы
Специалист по охране труда А.В. Агапова _____
(Должность, Ф.И.О.) (Подпись)
Заместитель директора по АХР И.В. Занимонская _____
(Должность, Ф.И.О.) (Подпись)

В том числе:

представители общественных
организаций инвалидов _____ _____
(Должность, Ф.И.О.) (Подпись)

_____ _____
(Должность, Ф.И.О.) (Подпись)

представители организации,
расположенной на объекте _____ _____
(Должность, Ф.И.О.) (Подпись)

_____ _____
(Должность, Ф.И.О.) (Подпись)

Управленческое решение согласовано «____» _____ 20___ г. (протокол №_____)
Комиссией (название)._____

Приложение 1
к Акту обследования ОСИ к паспорту
МБУ ДО ЦДО "Поиск"
№ _____
от «___» _____ 20___ г.

I Результаты обследования:
1. Территории, прилегающей к зданию (участка)
муниципального бюджетного учреждения дополнительного образования «Центр дополнительного образования Поиск»,
628310, Российская Федерация, Тюменская область, Ханты-Мансийский автономный округ-Югра, город Нефтеюганск, 16а микрорайон, строение 84, помещение

№ п/п	Наименование функционально-планировочного элемента	Наличие элемента			Выявленные нарушения и замечания		Работы по адаптации объектов	
		есть/ нет	№ на плане	№ фото	Содержание	Значимо для инвалида (категория)	Содержание	Виды работ
1.1	Вход (входы) на территорию	есть	Схема № 1	1,2,3	Удовлетворительное	все		
1.2	Путь (пути) движения на территории	есть	Схема № 2	1,2,3	Удовлетворительное	все		
1.3	Лестница (наружная)	есть	Схема № 2	2	Неудовлетворительное	ДЧ-И(О,Г)		
1.4	Пандус (наружный)	нет						
1.5	Автостоянка и парковка	нет						
	ОБЩИЕ требования к зоне							

II Заключение по зоне:

Наименование структурно-функциональной зоны	Состояние доступности* (к пункту 3.4 Акта обследования ОСИ)	Приложение		Рекомендации по адаптации (вид работы)** к пункту 4.1 Акта обследования ОСИ
		№ на плане	№ фото	
Территория прилегающая к зданию (участку)	ДП-В	Схема № 2	1,2	Не нуждается

* указывается: ДП-В - доступно полностью всем; ДП-И (К, О, С, Г, У) – доступно полностью избирательно (указать категории инвалидов); ДЧ-В - доступно частично всем; ДЧ-И (К, О, С, Г, У) – доступно частично избирательно (указать категории инвалидов); ДУ - доступно условно, ВНД - недоступно

**указывается один из вариантов: не нуждается; ремонт (текущий, капитальный); индивидуальное решение с ТСР; технические решения невозможны – организация альтернативной формы обслуживания

Комментарий к заключению: Объект социальной инфраструктуры муниципальное бюджетное учреждение дополнительного образования «Центр дополнительного образования «Поиск» доступен для категорий инвалидов с нарушением слуха, умственного развития. Необходимо адаптировать вход в здание, санитарно-гигиенические помещения, систему информации на объекте, пути движения к объекту путем применения индивидуальных решений с ТСР.

Приложение 2
к Акту обследования ОСИ к паспорту
МБУ ДО ЦДО "Поиск"
№ _____
от «___» _____ 20___ г.

I Результаты обследования:
2. Входа (входов) в здание
муниципального бюджетного учреждения дополнительного образования «Центр дополнительного образования Поиск»,
628310, Российская Федерация, Тюменская область, Ханты-Мансийский автономный округ-Югра, город Нефтеюганск, 16а микрорайон, строение 84, помещение

№ п/п	Наименование функционально-планировочного элемента	Наличие элемента			Выявленные нарушения и замечания		Работы по адаптации объектов	
		есть/ нет	№ на плане	№ фото	Содержание	Значимо для инвалида (категория)	Содержание	Виды работ
2.1	Лестница (наружная)	есть	Схема № 2	2	Неудовлетворительное	ДЧ-И (О,Г)		
2.2	Пандус (наружный)	нет						
2.3	Входная площадка (перед дверью)	есть		2	Удовлетворительное	ДП-В		
2.4	Дверь (входная)	есть		2,3	Неудовлетворительное	ДЧ-И (О,Г)		
2.5	Тамбур	есть		2,3	Неудовлетворительное	ДЧ-И (О,Г)		
	ОБЩИЕ требования к зоне				Неудовлетворительное	ДЧ-И (О,Г)		

II Заключение по зоне:

Наименование структурно-функциональной зоны	Состояние доступности* (к пункту 3.4 Акта обследования ОСИ)	Приложение		Рекомендации по адаптации (вид работы)** к пункту 4.1 Акта обследования ОСИ
		№ на плане	№ фото	
Вход (выход) в здание	ДЧ-И (О,Г)	Схема № 2	2,3	

* указывается: ДП-В - доступно полностью всем; ДП-И (К, О, С, Г, У) – доступно полностью избирательно (указать категории инвалидов); ДЧ-В - доступно частично всем; ДЧ-И (К, О, С, Г, У) – доступно частично избирательно (указать категории инвалидов); ДУ - доступно условно, ВНД - недоступно

**указывается один из вариантов: не нуждается; ремонт (текущий, капитальный); индивидуальное решение с ТСР; технические решения невозможны – организация альтернативной формы обслуживания

Комментарий к заключению: Объект социальной инфраструктуры муниципальное бюджетное учреждение дополнительного образования «Центр дополнительного образования «Поиск» доступен для категорий инвалидов с нарушением слуха, умственного развития. Необходимо адаптировать вход в здание, санитарно-гигиенические помещения, систему информации на объекте, пути движения к объекту путем применения индивидуальных решений с ТСР.

Приложение 3
к Акту обследования ОСИ к паспорту
МБУ ДО ЦДО "Поиск"
№ _____
от «___» _____ 20___ г.

I Результаты обследования:
3. Пути (путей) движения внутри здания (в т.ч. путей эвакуации)
муниципального бюджетного учреждения дополнительного образования «Центр дополнительного образования Поиск»,
628310, Российская Федерация, Тюменская область, Ханты-Мансийский автономный округ-Югра, город Нефтеюганск, 16а микрорайон, строение 84, помещение

№ п/п	Наименование функционально-планировочного элемента	Наличие элемента			Выявленные нарушения и замечания		Работы по адаптации объектов	
		есть/ нет	№ на плане	№ фото	Содержание	Значимо для инвалида (категория)	Содержание	Виды работ
3.1	Коридор (вестибюль, зона ожидания, галерея, балкон)	нет						
3.2	Лестница (внутри здания)	есть			Неудовлетворительное	ДЧ-И (О,Г)		
3.3	Пандус (внутри здания)	нет						
3.4	Лифт пассажирский (или подъемник)	нет						
3.5	Дверь	есть	Схема № 2	2	Неудовлетворительное	ДЧ-И (О,Г)		
3.6	Пути эвакуации (в т.ч. зоны безопасности)	есть	Схема № 3	3,4,5,7,9	Неудовлетворительное			
	ОБЩИЕ требования к зоне				Неудовлетворительное			

II Заключение по зоне:

Наименование структурно-функциональной зоны	Состояние доступности* (к пункту 3.4 Акта обследования ОСИ)	Приложение		Рекомендации по адаптации (вид работы)** к пункту 4.1 Акта обследования ОСИ
		№ на плане	№ фото	
Пути (путей) движения внутри здания (в т.ч. путей эвакуации)	ДУ	Схема № 3	3,4,5,7,9	Индивидуальное решение с ТСР

* указывается: ДП-В - доступно полностью всем; ДП-И (К, О, С, Г, У) – доступно полностью избирательно (указать категории инвалидов); ДЧ-В - доступно частично всем; ДЧ-И (К, О, С, Г, У) – доступно частично избирательно (указать категории инвалидов); ДУ - доступно условно, ВНД - недоступно

** указывается один из вариантов: не нуждается; ремонт (текущий, капитальный); индивидуальное решение с ТСР; технические решения невозможны – организация альтернативной формы обслуживания

Комментарий к заключению: Объект социальной инфраструктуры муниципальное бюджетное учреждение дополнительного образования «Центр дополнительного образования «Поиск» доступен для категорий инвалидов с нарушением слуха, умственного развития. Необходимо адаптировать вход в здание, санитарно-гигиенические помещения, систему информации на объекте, пути движения к объекту путем применения индивидуальных решений с ТСР.

Приложение 4 (I)
к Акту обследования ОСИ к паспорту МБУ ДО ЦДО "Поиск"
№ _____
от «___» _____ 20___ г.

I Результаты обследования:
4. Зоны целевого назначения здания (целевого посещения объекта)
Вариант I – зона обслуживания инвалидов
муниципального бюджетного учреждения дополнительного образования «Центр дополнительного образования Поиск»,
628310, Российская Федерация, Тюменская область, Ханты-Мансийский автономный округ-Югра, город Нефтеюганск, 16а микрорайон, строение 84, помещение

№ п/п	Наименование функционально-планировочного элемента	Наличие элемента			Выявленные нарушения и замечания		Работы по адаптации объектов	
		есть/ нет	№ на плане	№ фото	Содержание	Значимо для инвалида (категория)	Содержание	Виды работ
4.1	Кабинетная форма обслуживания	есть	Схема № 3		Неудовлетворительное	ДЧ-И (О,Г)		
4.2	Зальная форма обслуживания	есть	Схема № 3	5	Неудовлетворительное	ДЧ-И (О,Г)		
4.3	Прилавочная форма обслуживания	нет						
4.4	Форма обслуживания с перемещением по маршруту	нет						
4.5	Кабина индивидуального обслуживания	нет						
	ОБЩИЕ требования к зоне				Неудовлетворительное			

II Заключение по зоне:

Наименование структурно-функциональной зоны	Состояние доступности* (к пункту 3.4 Акта обследования ОСИ)	Приложение		Рекомендации по адаптации (вид работы)** к пункту 4.1 Акта обследования ОСИ
		№ на плане	№ фото	
Зоны целевого назначения здания (целевого посещения объекта) Вариант I – зона обслуживания инвалидов	ВНД - недоступно	Схема № 3		Индивидуальное решение с ТСР

* указывается: ДП-В - доступно полностью всем; ДП-И (К, О, С, Г, У) – доступно полностью избирательно (указать категории инвалидов); ДЧ-В - доступно частично всем; ДЧ-И (К, О, С, Г, У) – доступно частично избирательно (указать категории инвалидов); ДУ - доступно условно, ВНД - недоступно

**указывается один из вариантов: не нуждается; ремонт (текущий, капитальный); индивидуальное решение с ТСР; технические решения невозможны – организация альтернативной формы обслуживания

Комментарий к заключению: Объект социальной инфраструктуры муниципальное бюджетное учреждение дополнительного образования «Центр дополнительного образования «Поиск» доступен для категорий инвалидов с нарушением слуха, умственного развития. Необходимо адаптировать вход в здание, санитарно-гигиенические помещения, систему информации на объекте, пути движения к объекту путем применения индивидуальных решений с ТСР.

Приложение 4 (II)
к Акту обследования ОСИ к паспорту МБУ
ДО ЦДО "Поиск"
№ _____
от «___» _____ 20___ г.

I Результаты обследования:

4. Зоны целевого назначения здания (целевого посещения объекта)
Вариант II – места приложения труда

муниципального бюджетного учреждения дополнительного образования «Центр дополнительного образования Поиск»,
628310, Российская Федерация, Тюменская область, Ханты-Мансийский автономный округ-Югра, город Нефтеюганск, 16а микрорайон, строение 84, помещение

Наименование функционально-планировочного элемента	Наличие элемента			Выявленные нарушения и замечания		Работы по адаптации объектов	
	есть/ нет	№ на плане	№ фото	Содержание	Значимо для инвалида (категория)	Содержание	Виды работ
Место приложения труда	-	-	-	-	-	-	-

II Заключение по зоне:

Наименование структурно-функциональной зоны	Состояние доступности* (к пункту 3.4 Акта обследования ОСИ)	Приложение		Рекомендации по адаптации (вид работы)** к пункту 4.1 Акта обследования ОСИ
		№ на плане	№ фото	
-	-	-	-	-

* указывается: ДП-В - доступно полностью всем; ДП-И (К, О, С, Г, У) – доступно полностью избирательно (указать категории инвалидов); ДЧ-В - доступно частично всем; ДЧ-И (К, О, С, Г, У) – доступно частично избирательно (указать категории инвалидов); ДУ - доступно условно, ВНД - недоступно

**указывается один из вариантов: не нуждается; ремонт (текущий, капитальный); индивидуальное решение с ТСР; технические решения невозможны – организация альтернативной формы обслуживания

Комментарий к заключению:

Приложение 4(III)
к Акту обследования ОСИ к паспорту МБУ ДО ЦДО "Поиск"
№ _____
от «___» _____ 20___ г.

I Результаты обследования:

4. Зоны целевого назначения здания (целевого посещения объекта)
Вариант III – жилые помещения

муниципального бюджетного учреждения дополнительного образования «Центр дополнительного образования Поиск»,
628310, Российская Федерация, Тюменская область, Ханты-Мансийский автономный округ-Югра, город Нефтеюганск, 16а микрорайон, строение 84, помещение

Наименование функционально-планировочного элемента	Наличие элемента			Выявленные нарушения и замечания		Работы по адаптации объектов	
	есть/ нет	№ на плане	№ фото	Содержание	Значимо для инвалида (категория)	Содержание	Виды работ
Жилые помещения	-	-	-	-	-	-	-

II Заключение по зоне:

Наименование структурно-функциональной зоны	Состояние доступности* (к пункту 3.4 Акта обследования ОСИ)	Приложение		Рекомендации по адаптации (вид работы)** к пункту 4.1 Акта обследования ОСИ
		№ на плане	№ фото	
-	-	-	-	-

* указывается: ДП-В - доступно полностью всем; ДП-И (К, О, С, Г, У) – доступно полностью избирательно (указать категории инвалидов); ДЧ-В - доступно частично всем; ДЧ-И (К, О, С, Г, У) – доступно частично избирательно (указать категории инвалидов); ДУ - доступно условно, ВНД - недоступно

**указывается один из вариантов: не нуждается; ремонт (текущий, капитальный); индивидуальное решение с ТСР; технические решения невозможны – организация альтернативной формы обслуживания

Комментарий к заключению:_____

Приложение 5
к Акту обследования ОСИ к паспорту МБУ ДО ЦДО "Поиск"
№ _____
от «___» _____ 20___ г.

I Результаты обследования:
5. Санитарно-гигиенических помещений

муниципального бюджетного учреждения дополнительного образования «Центр дополнительного образования Поиск»,
628310, Российская Федерация, Тюменская область, Ханты-Мансийский автономный округ-Югра, город Нефтеюганск, 16а микрорайон, строение 84, помещение

№ п/п	Наименование функционально-планировочного элемента	Наличие элемента			Выявленные нарушения и замечания		Работы по адаптации объектов	
		есть/ нет	№ на плане	№ фото	Содержание	Значимо для инвалида (категория)	Содержание	Виды работ
5.1	Туалетная комната	есть	Схема № 5	8	Неудовлетворительное	ДЧ-И (О,Г)		
5.2	Душевая/ ванная комната	есть	Схема № 5,3	8	Неудовлетворительное	ДЧ-И (О,Г)		
5.3	Бытовая комната (гардеробная)	есть	Схема № 3	6	Неудовлетворительное	ДЧ-И (О,Г)		
	ОБЩИЕ требования к зоне				Неудовлетворительное	ДЧ-И (О,Г)		

II Заключение по зоне:

Наименование структурно-функциональной зоны	Состояние доступности* (к пункту 3.4 Акта обследования ОСИ)	Приложение		Рекомендации по адаптации (вид работы)** к пункту 4.1 Акта обследования ОСИ
		№ на плане	№ фото	
Санитарно-гигиенических помещений	ДЧ-И (О,Г)	Схема № 3,5	6,6	Индивидуальное решение с ТСР

* указывается: ДП-В - доступно полностью всем; ДП-И (К, О, С, Г, У) – доступно полностью избирательно (указать категории инвалидов); ДЧ-В - доступно частично всем; ДЧ-И (К, О, С, Г, У) – доступно частично избирательно (указать категории инвалидов); ДУ - доступно условно, ВНД - недоступно

**указывается один из вариантов: не нуждается; ремонт (текущий, капитальный); индивидуальное решение с ТСР; технические решения невозможны – организация альтернативной формы обслуживания

Комментарий к заключению: Объект социальной инфраструктуры муниципальное бюджетное учреждение дополнительного образования «Центр дополнительного образования «Поиск» доступен для категорий инвалидов с нарушением слуха, умственного развития. Необходимо адаптировать вход в здание, санитарно-гигиенические помещения, систему информации на объекте, пути движения к объекту путем применения индивидуальных решений с ТСР.

Приложение 6
к Акту обследования ОСИ к паспорту МБУ
ДО ЦДО "Поиск"
№ _____
от «___» _____ 20___ г.

I Результаты обследования:
6. Системы информации на объекте

муниципального бюджетного учреждения дополнительного образования «Центр дополнительного образования Поиск»,
628310, Российская Федерация, Тюменская область, Ханты-Мансийский автономный округ-Югра, город Нефтеюганск, 16а микрорайон, строение 84, помещение

№ п/п	Наименование функционально-планировочного элемента	Наличие элемента			Выявленные нарушения и замечания		Работы по адаптации объектов	
		есть/ нет	№ на плане	№ фото	Содержание	Значимо для инвалида (категория)	Содержание	Виды работ
6.1	Визуальные средства	нет						
6.2	Акустические средства	нет						
6.3	Тактильные средства	нет						
	ОБЩИЕ требования к зоне	нет						

II Заключение по зоне:

Наименование структурно-функциональной зоны	Состояние доступности* (к пункту 3.4 Акта обследования ОСИ)	Приложение		Рекомендации по адаптации (вид работы)** к пункту 4.1 Акта обследования ОСИ
		№ на плане	№ фото	
Системы информации на объекте	ВНД - недоступно			

* указывается: ДП-В - доступно полностью всем; ДП-И (К, О, С, Г, У) – доступно полностью избирательно (указать категории инвалидов); ДЧ-В - доступно частично всем; ДЧ-И (К, О, С, Г, У) – доступно частично избирательно (указать категории инвалидов); ДУ - доступно условно, ВНД - недоступно

**указывается один из вариантов: не нуждается; ремонт (текущий, капитальный); индивидуальное решение с ТСР; технические решения невозможны – организация альтернативной формы обслуживания

Комментарий к заключению: Объект социальной инфраструктуры муниципальное бюджетное учреждение дополнительного образования «Центр дополнительного образования «Поиск» доступен для категорий инвалидов с нарушением слуха, умственного развития. Необходимо адаптировать вход в здание, санитарно-гигиенические помещения, систему информации на объекте, пути движения к объекту путем применения индивидуальных решений с ТСР.

Территория перед учреждением фото № 1

Вход в учреждение фото № 2

Тамбур, входная группа фото № 3

ВЫХОД

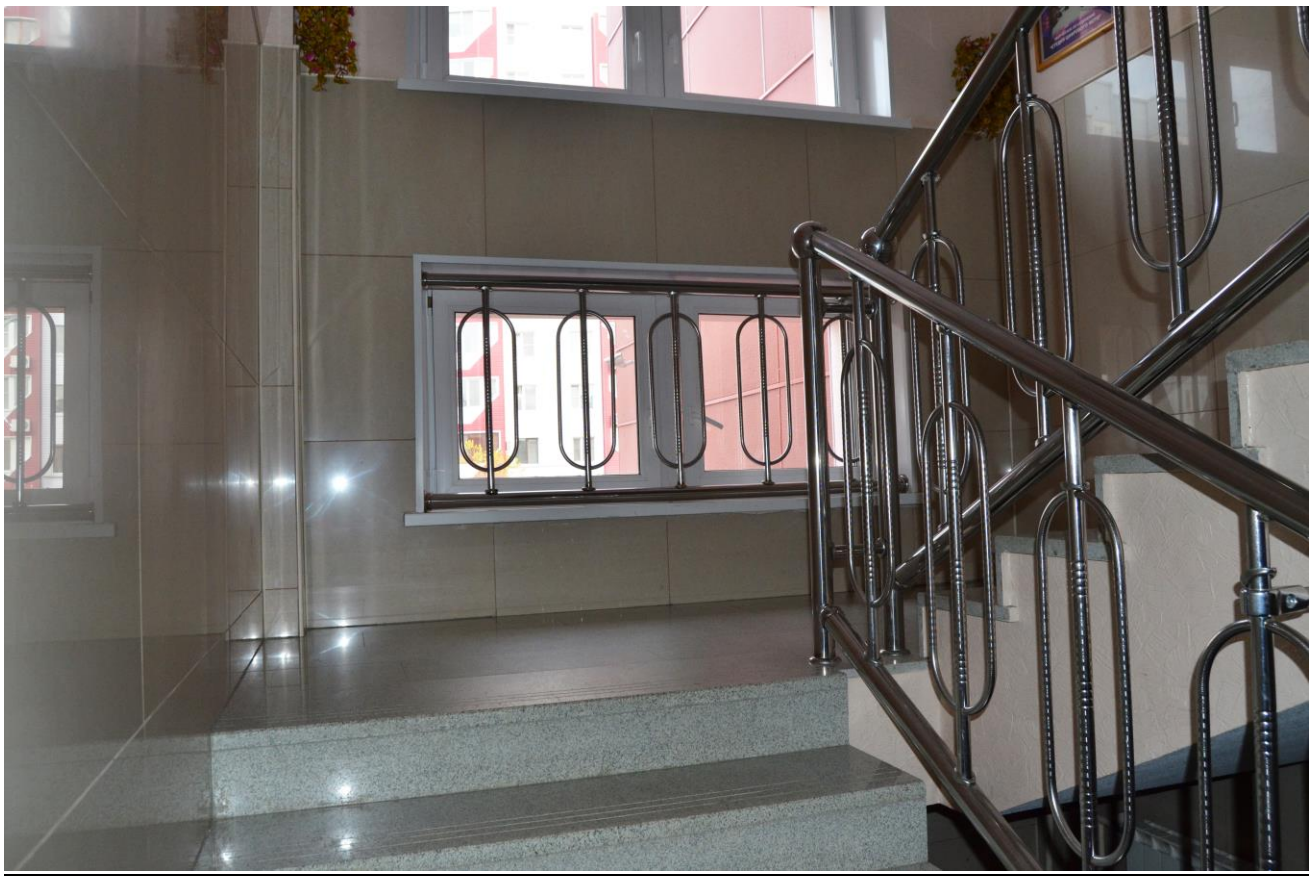

Холлы, коридоры, запасные выходы (пути эвакуации) фото № 4

ВЫХОД

ВЫХОД
ВЫХОД

Актовый зал фото № 5

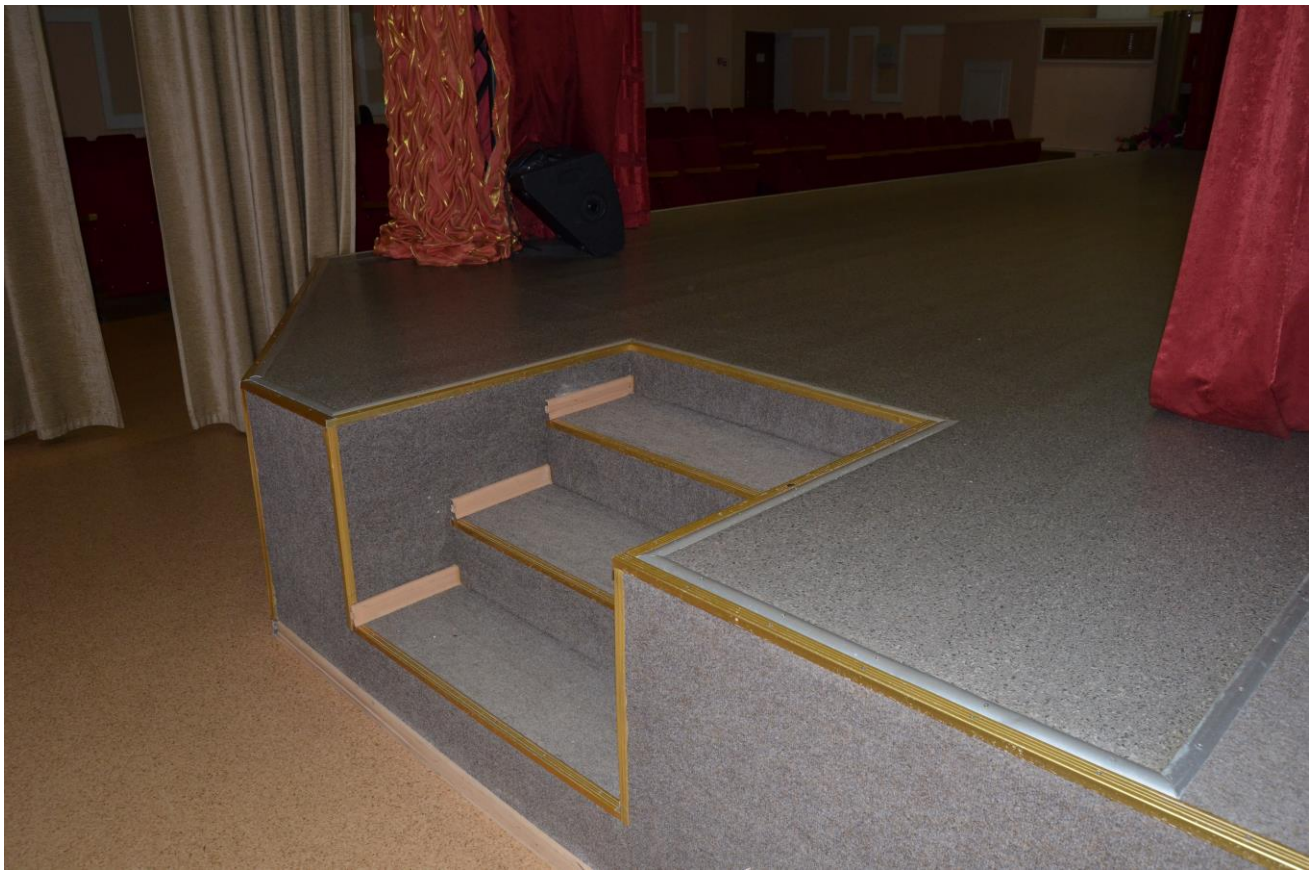

Гардеробная фото № 6

Вход на 3 этаж фото № 6

Санитарно гигиенические помещения фото № 8

301

Лестничные марши фото № 9

ДЕРЖИСЬ ЗА ПЕРИЛА

Схема № 1

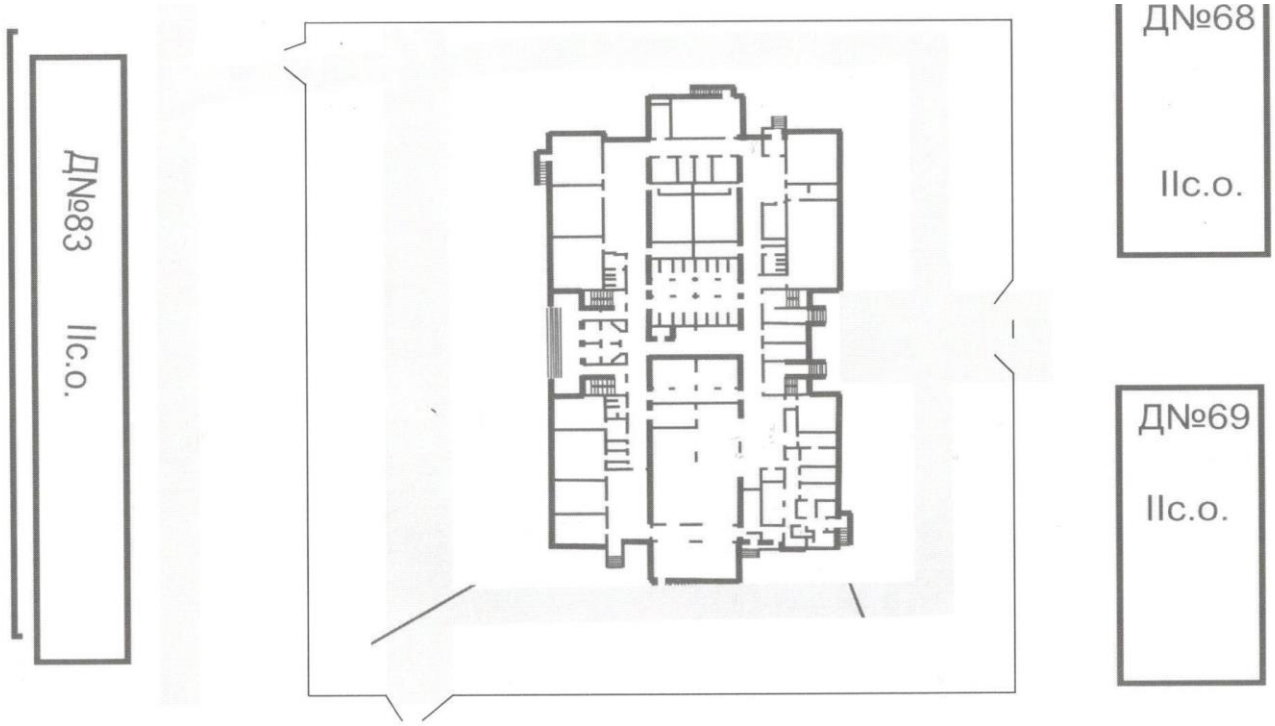

Схема № 2

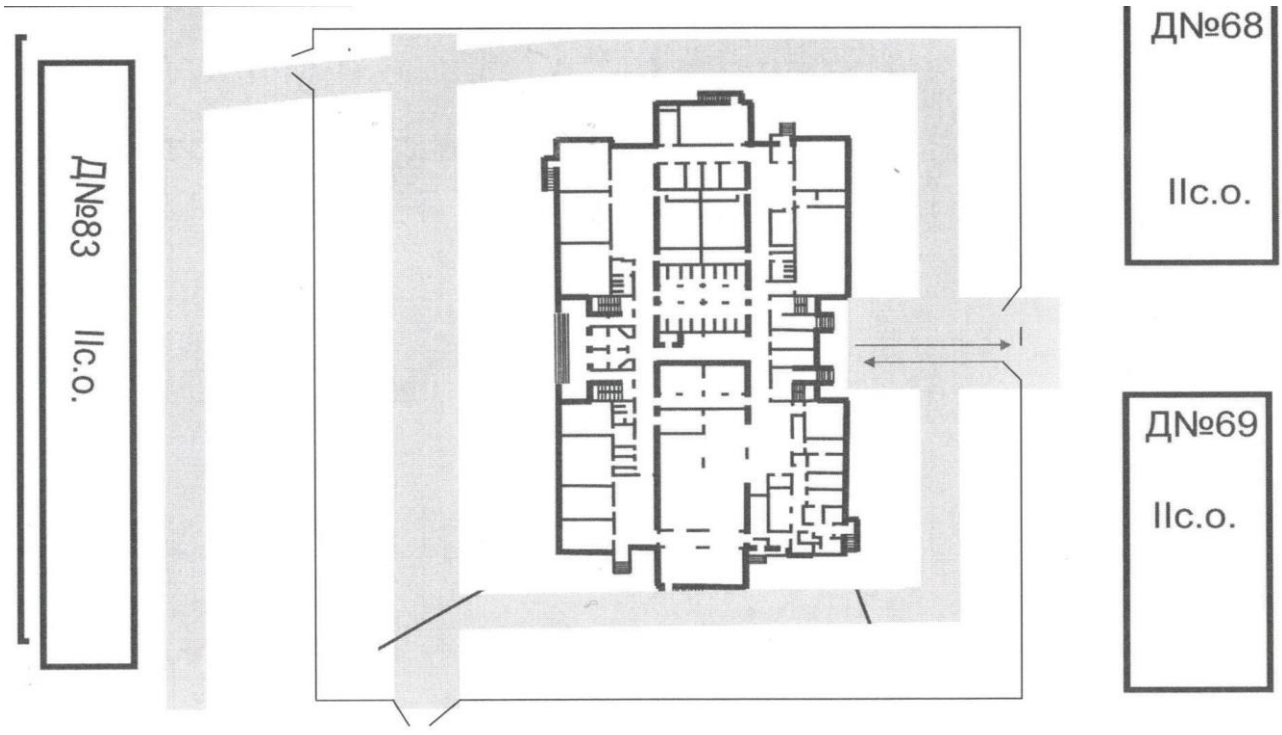

Схема № 3

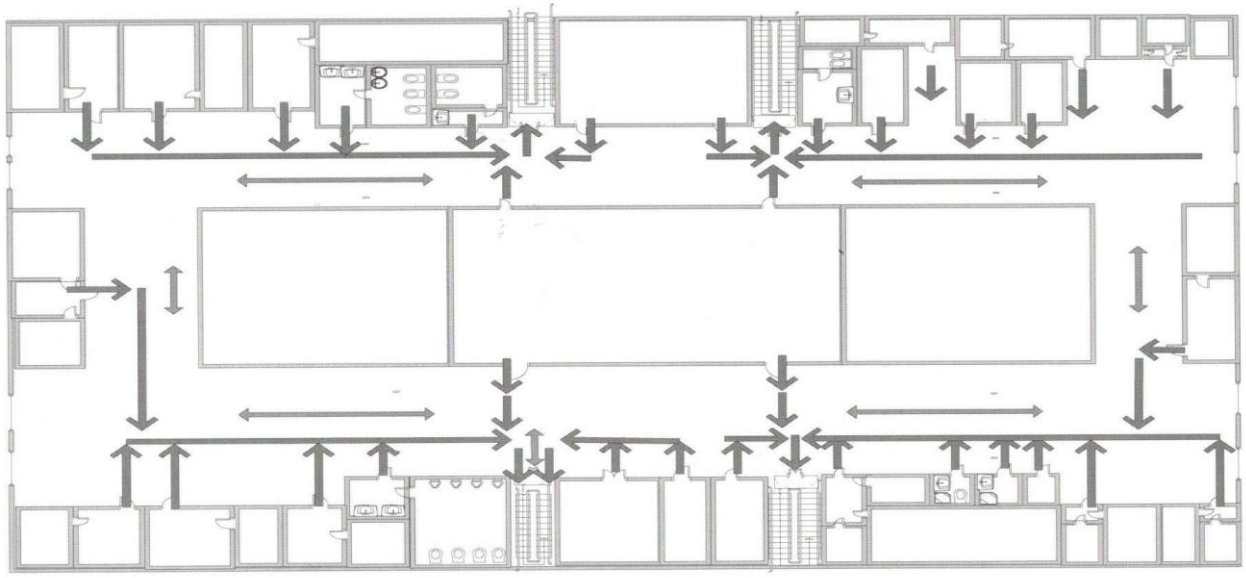

Условные обозначения

Путь движения внутри здания(вход/выход)

Пути движения путей эвакуации внутри здания

Схема № 4

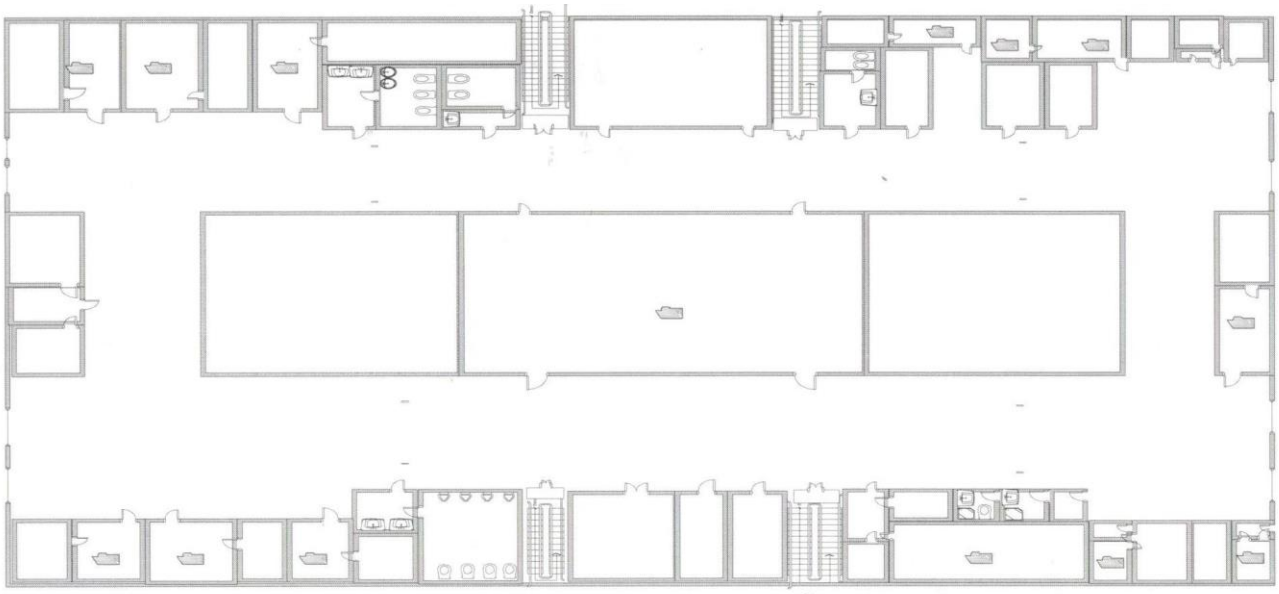

Условные обозначения

Расположение учебных кабинетов

Схема № 5

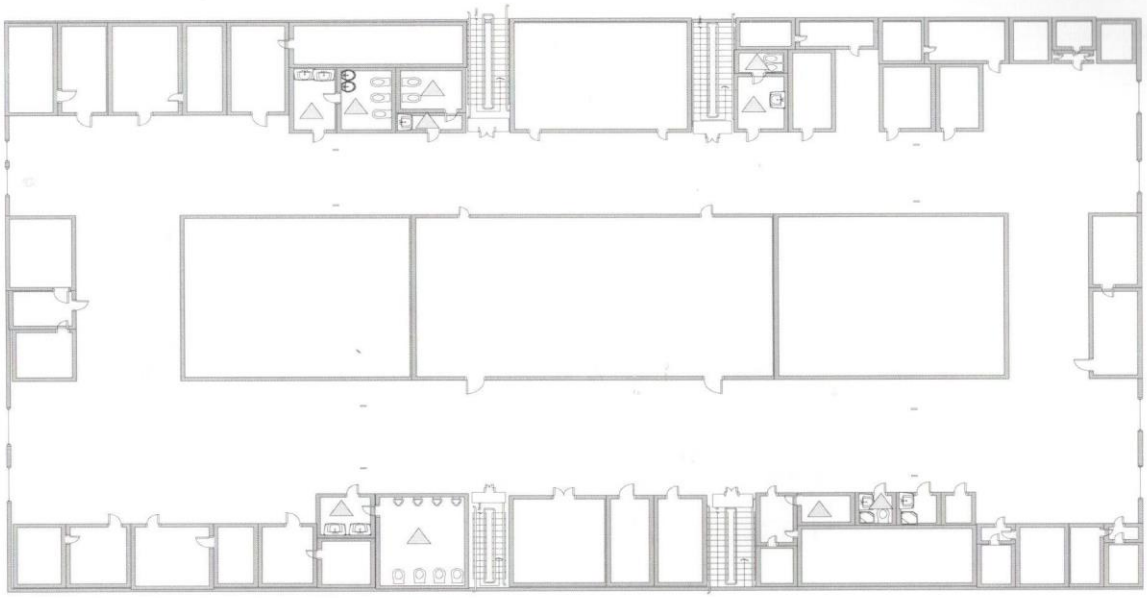

Условные обозначения

Санитарно-гигиенические помещения

Схема № 6

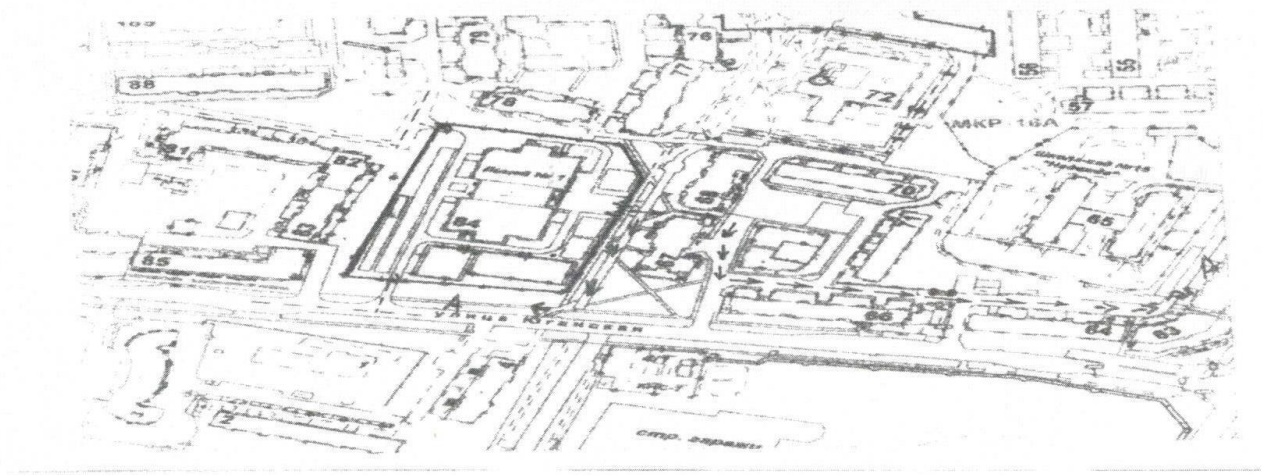

Условные обозначения

Пути движения к объекту (от остановки транспорта) ⟶

Автобусная остановка А